

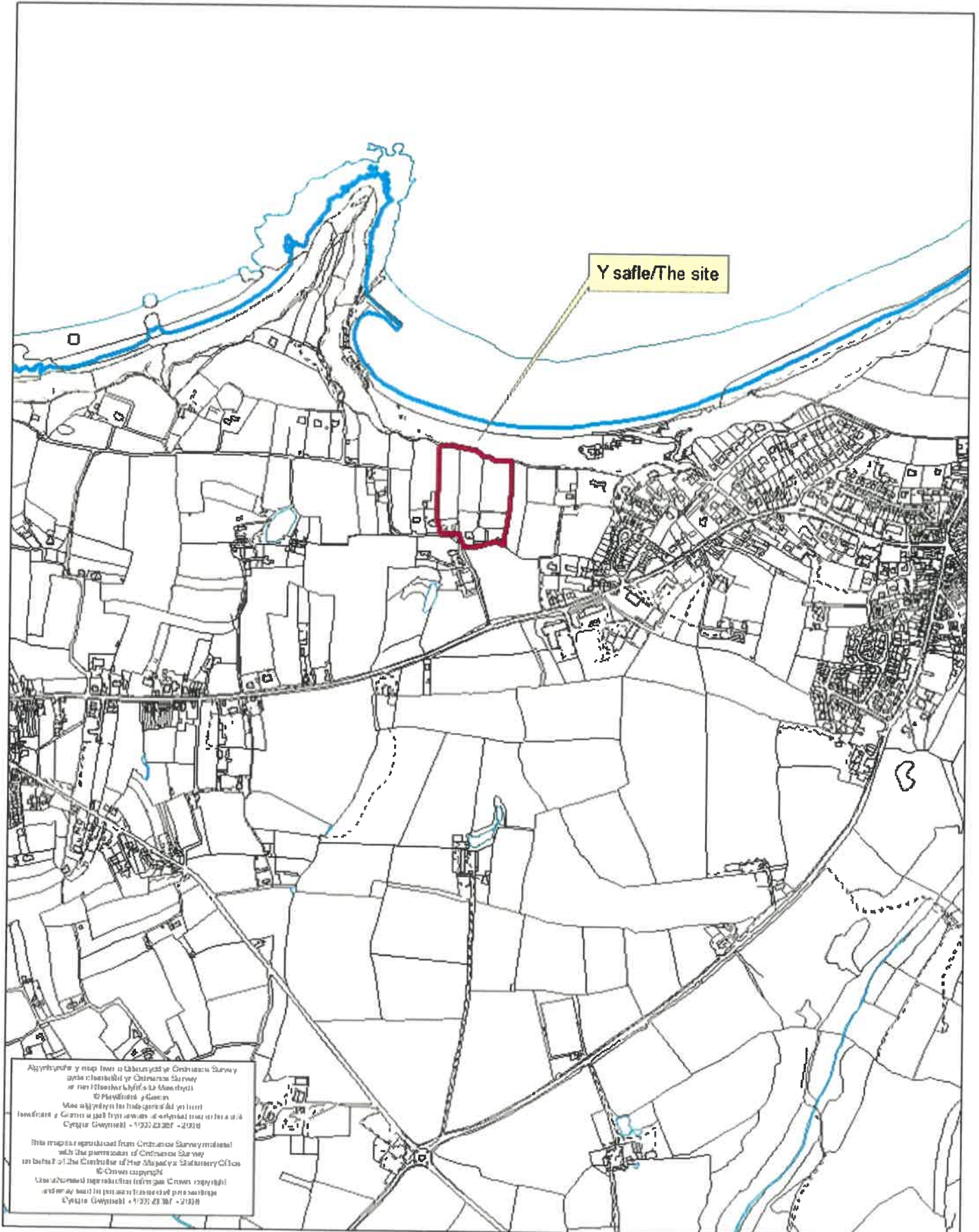

Rhif y Cais / Application Number : C18/0955/42/RC

Cynllun lleoliad ar gyfer adnabod y safle yn unig. Dim i raddfa.  
Location Plan for identification purposes only. Not to scale.



Affwrdd y map hon o Gynllunio'r Cymunedau Survey  
gwybodaeth y Cynllunio'r Cymunedau Survey  
o'r Cynllunio'r Cymunedau Survey  
© Cymdeithas Gwynedd Cymuned  
Mae hysbysu i'r Cynllunio'r Cymunedau Survey  
i'r Cynllunio'r Cymunedau Survey o'r Cynllunio'r Cymunedau Survey  
Cynllunio'r Cymunedau Survey - 1937 23 201 - 21010  
This map is reproduced from Ordnance Survey material  
with the permission of Ordnance Survey  
on behalf of the Controller of Her Majesty's Stationery Office  
© Crown copyright  
Llawrddedol hysbysu i'r Cynllunio'r Cymunedau Survey  
i'r Cynllunio'r Cymunedau Survey o'r Cynllunio'r Cymunedau Survey  
Cynllunio'r Cymunedau Survey - 1937 23 201 - 21010



views in and around stable block

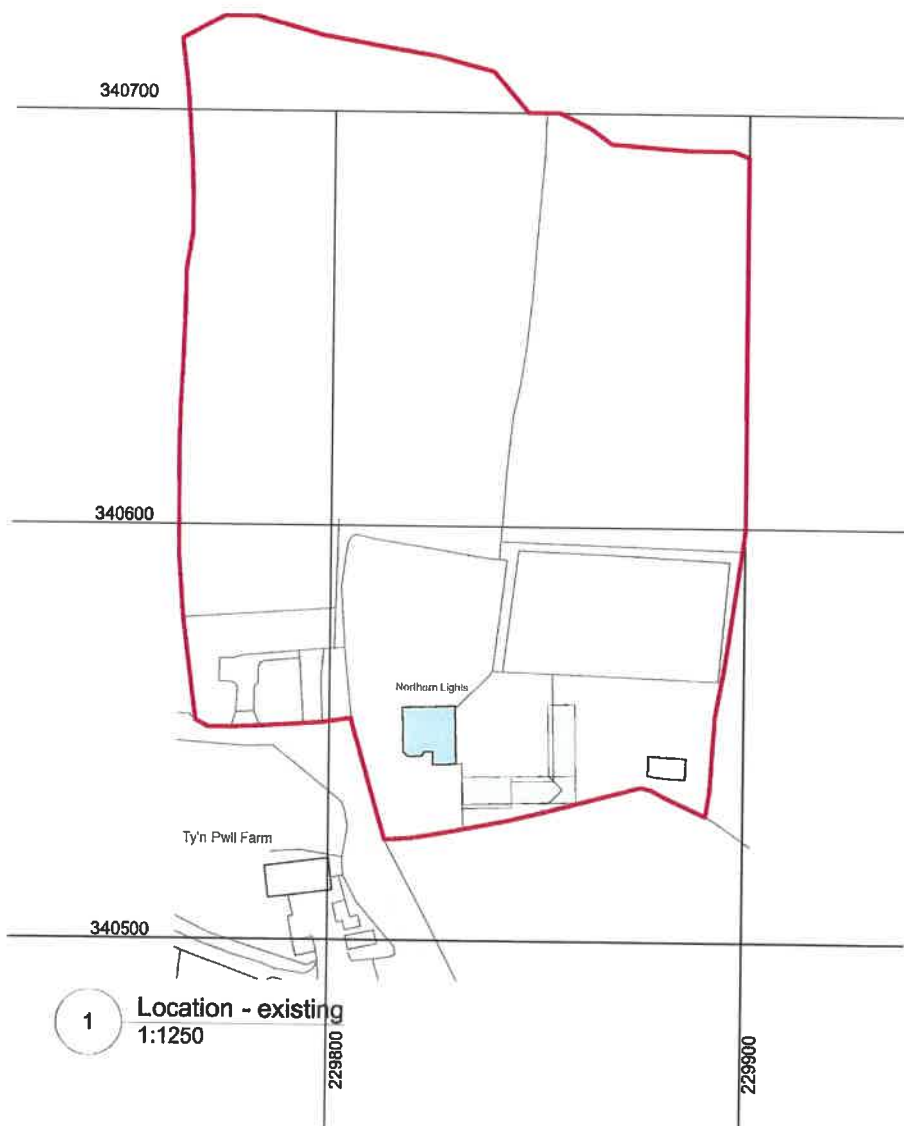

# dobson:owen

PENSEIRI • ARCHITECTS

3 Thomas Buildings, Pwllheli LL53 5HH  
 T: (0) 1758 614381 • F: (0) 1758 614388  
 e: post@dobsonowen.com

CLIENT: JAVIER DE ARANA

NODIADAU • NOTES

OS 100035207 Hawlfraint y Goron  
 Mapping contents (c) Crown Copyright

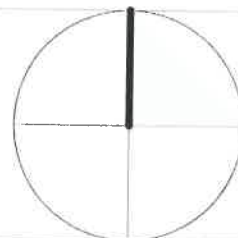

TEITL PROSECT • PROJECT TITLE

NOTHERN LIGHTS

2017-06

1:1250, 1:500  
 04.2018

DOSBARTHWYD ER | ISSUED FOR: PLANNING

27.04.18 gwybodaeth ychwanegol  
 25.05.18 foul drain to mains sewer

Dyddiad Disgrifiad

Adolygiad 02  
 Rhestr ID project 2017-06  
 Project ID  
 Main paper A3  
 Paper size  
 Darlunwyd gan GD  
 Drawn by  
 Gwirhwyrdd gan -  
 Checked by

TEITL • TITLE

LLEOLIAD/SAFLE: LOCATION/SITE

RHIF CYNLLUN • DRAWING NO.

**L1 01-02**